Оборудование фирмы REXTER

Ковш с механическим приводом

Ковш крепится на вилы погрузчика. Подъем и опрокидывание ковша происходит путем расцепления механического замка. Ковш с механическим приводом применяется для погрузочных работ легких материалов.

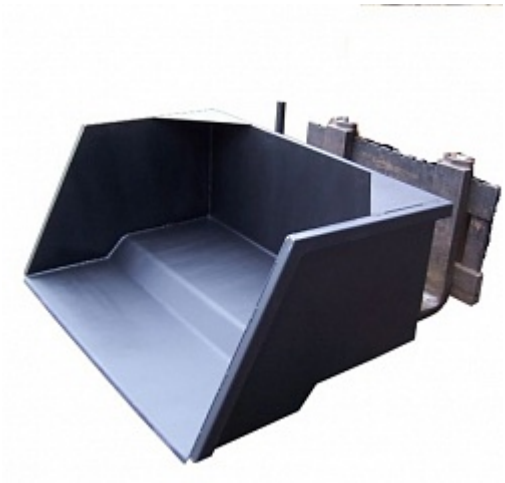

Технические характеристики

Объем:	0,5-1 м3
Ширина:	1200-1900 мм
Вес:	160-310 кг

Конструкция и размеры с закрытыми вилами

Конструкция и размеры с открытыми вилами

Срок поставки

Стоимость с НДС

Дополнительная информация

ООО "СТРОЙТЕХНИКА" официальный дилер Atlas Copco Russia
Отделение строительной техники и навесного оборудования

Телефон: 8 (800) 700-85-33
E-mail: info@atlas-stt.ru
http://atlas-stt.ru